

FynskSupportEl og internet tilmeldingsguide.

Otterup Tennisklub er tilmeldt FynskSupportEl, som er en "sponsor" ordning hos Energi Fyn. Det betyder, at hvis du vælger at støtte vores klub, så giver Energi Fyn 2 øre pr. kWh, som du bruger. Det er ikke noget, der bliver lagt oven i din pris. (se evt. www.fynsksupportel.dk)

Du bliver "sponsor", men Energi Fyn betaler. Du kan støtte både som privat og erhvervsdrivende – forbruget må dog højst være 100.000 kWh om året pr. elmåler.

Alle kan tilmelde sig – også selv om du ikke i dag får el fra Energi Fyn.

Så vi håber, at du vil være med til at få penge til din klub, spørg familie, venner, naboer, kollegaer og andre du kender. Det er simpelt og let, de skal bare udfylde formularen eller evt. over internettet.

Virksomheder kommer med på FynskSupportEl's hjemmeside under Otterup Tennisklub, hvis de skriver sponsor øverste på formularen, og de kan få deres navn med på vores hjemmeside, hvis de sender det til Dorte.

Sådan støtter du Otterup tennisklub med 2 øre pr. KWH

10 lette trin

Trin 1: Forstå sponsoratet fra Energi Fyn

Alle forbrugere af el kan frit vælge hvilket elselskab der skal levere el til virksomheden eller boligen. Energi Fyn vil derfor gerne være mere kendte og derfor støtter Energi Fyn sporten med 2 øre pr. KWH du forbruger. Det koster dig ikke ekstra. Det kan blive til mange penge for klubben da vi forventer at få mellem 70-90 Kr. i sponsorat per bolig der deltager.

Når du tilmelder dig så ændre du også dit abonnement hos Energi Fyn til at være afregnet med dag-til-dag priser. Det er oftest den billigste afregningsform da normale forbrugere er afregnet efter priser der justeres 4 gange om året.

Hvis du vil vide mere så gå ind på hjemmesiden:

<http://www.elpristavlen.dk/Artikler/ElprisensUdvikling.aspx>

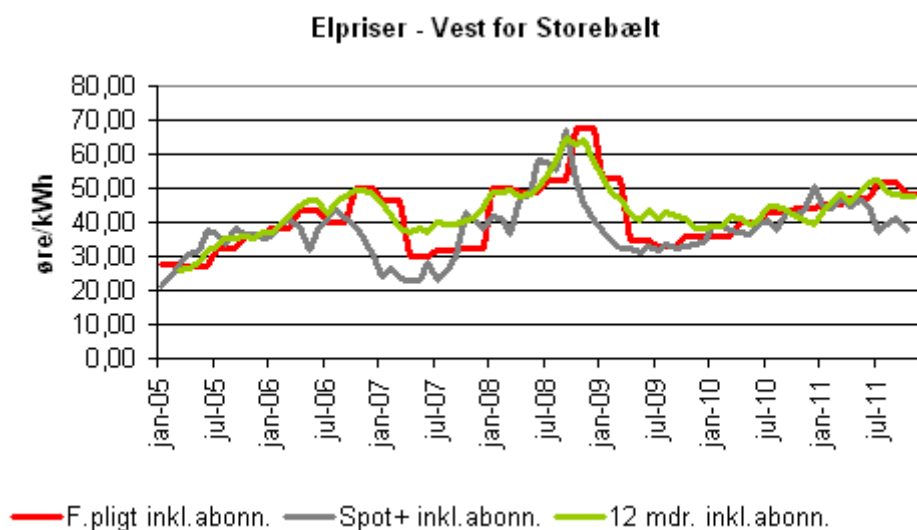

Ovenstående figur viser med "grå" kurve, at dag-til-dag har været den billigste måde at handle el på de sidste 5-6 år. Den røde viser den afregning du har i dag.

Trin 2: find din sidste afregning fra Energi Fyn

Det letteste er, at tilmelde sig på Energi Fyns hjemmeside. Denne guide fortæller dig hvordan. Det er vigtigt at du finder den sidste afregning fra Energi Fyn frem da du skal bruge dit kundenummer, en pinkode og et aftagenummer. Det hele står på din afregning.

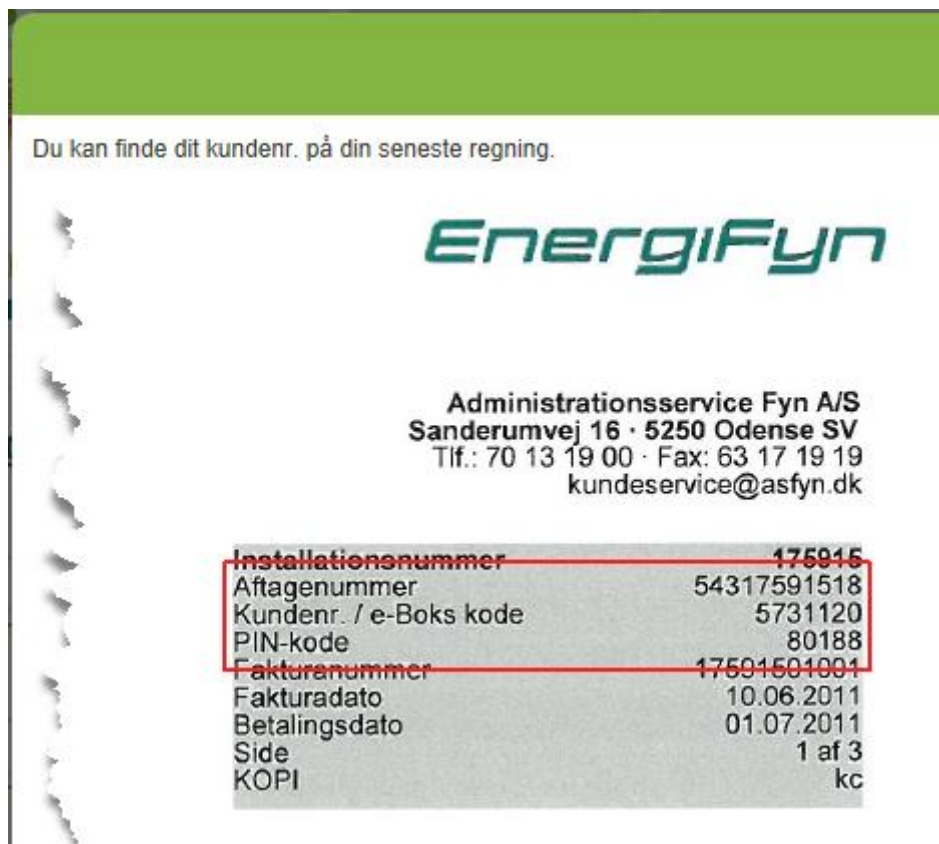

Trin 3: Gå til Energi Fyns hjemmeside

Gå ind på hjemmesiden:

<http://www.energifyn.dk/energifyn/elhandel/FynskSupportEl/Kunde/Tilmeld-FynskSupportEl.aspx>

Trin 4: vælg "Vest" og "Privat" og klik på "OK".

Herved fremkommer følgende side:

Energifyn

Valgte aftale



Fynsk Support El

Opstart: 1. jan 2012



Vælg mellem følgende klubber/foreninger

Finder du ikke den ønskede klub eller forening på listen nedenfor - kontakt da bestyrelsen i din klub/forening. Alternativt send en mail til fynksupportel@energifyn.dk, så tager vi kontakt til klubben.

Søg på navn:

Find

Søg efter postnr.:

Find

Trin 5: Vælg Otterup tennisklub

Find "Otterup Tennisklub" nederst på siden og klik på navnet. Når du klikker på "Otterup tennisklub" fremkommer en side der kort beskriver klubben. Gå ned i bunden af siden og klik på "vælg denne klub".

Trin 6: Indtast kundenummer og pinkode

Følgende side fremkommer:

Energifyn

Tilmelding

1. Log ind

2. Oplysninger

3. Installation

4. Godkendelse



Fynsk Support El

Opstart: 1. jan 2012



Kunde hos Energi Fyn

Kundenummer *

Hvor finder jeg mit kundenr.?

Pinkode *

Hvor finder jeg min pinkode?

Log ind ▶

Er du ny kunde

Hvis du ikke er kunde hos Energi Fyn, kan du tilmelde dig her.

Vi sørger for, at dit nuværende energiselskab automatisk får besked.

Opret mig som kunde

Er du i tvivl om du er kunde, kontakt os her ▶

Indtast "Kundenummer" og "Pinkode" og log ind.

Trin 7: Check kontakt oplysninger

Når du er logget ind skal du checke dine kontaktoplysninger og evt. indtaste manglende email adresse eller telefonnummer. Når dette er gjort klikker du på "Næste".

Trin 8: Indtast aftagenummer

Elaftale 		
Elaftale: Fynsk Support EI	Periode 1. jan 2012 ▶	Pris kWh Afregnes til her-og-nu-prisen på elmarkedet

Installationer

Indtast installationsoplysninger, dvs. oplysninger om din elmåler

Aftagenummer *

Hvor finder jeg mit aftagenummer?

Befinder elmåleren sig på samme adresse som dine kontaktoplysninger?

- Samme adresse Anden adresse

Skal regningen sendes til en anden betaler?

- Samme betaler Faktureringsadresse

Godkend installation

Trin 9: Godkend vilkår og betingelser

Installationer		
Installation		
Aftagenummer 571313154317591518	Installationsadresse Floravænget 5, 1. mf 5250 Odense SV	Faktureringsadresse Floravænget 5, 1. mf 5250 Odense SV

Vilkår og betingelser
Hvis alle oplysninger er indtastet korrekt, klik accepter vilkår og betingelser og godkend ordre. Læs [Leveringsbestemmelser](#) ▶

Ja, jeg har læst og accepterer vilkår og betingelser

Ja tak, jeg vil gerne modtage flere spændende tilbud og nyhedsbreve fra Energi Fyn.

Godkend ordre

Når du har godkendt: at du har læst og accepteret vilkår og betingelser kan du "Godkend ordre" og en bekræftelsesside fremkommer:

Trin 10: Kvittering

Tilmelding

1. Log ind

2. Oplysninger

3. Installation

4. Godkendelse

Tak for din bestilling

Vi sender kvittering til dig med det samme via email.

Har du spørgsmål, er du velkommen til at

kontakte os på telefon 70 13 19 00.

Med venlig hilsen

Energi Fyn

[Tilbage til forsiden](#) ▶

Du er nu tilmeldt ordningen og støtter hermed Otterup Tennisklub med 2 øre for hvert KWH du forbruger. Har du spørgsmål til ordningen eller til din tilmelding kan du ringe til det viste nummer.

Otterup Tennisklub takker for din støtte.